

Aktuelles aus der Modellregion Wümme



05.12.2007

Wolfgang Peters

NLWKN BST Verden

Geko Wümme/BG 24

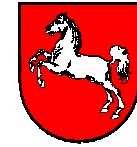

Modellprojekt Wümme

Ca. 12 Modellprojekte in Niedersachsen werden gefördert

Ziel:

Erkenntnisse zur künftigen Umsetzung der EG-WRRL gewinnen

Voraussetzungen zur Förderung ist ein 12 Punkte-Plan mit:

- Einbindung der Projekte in regionale Gebietskooperationen
- Verdichtung der Aussagen des C-Berichtes
- Integration von Ausgleichs- und Ersatzmaßnahmen, GEPI's, Wasserkraftnutzung und Naturschutzkonzepten
- Einbeziehung der Öffentlichkeit

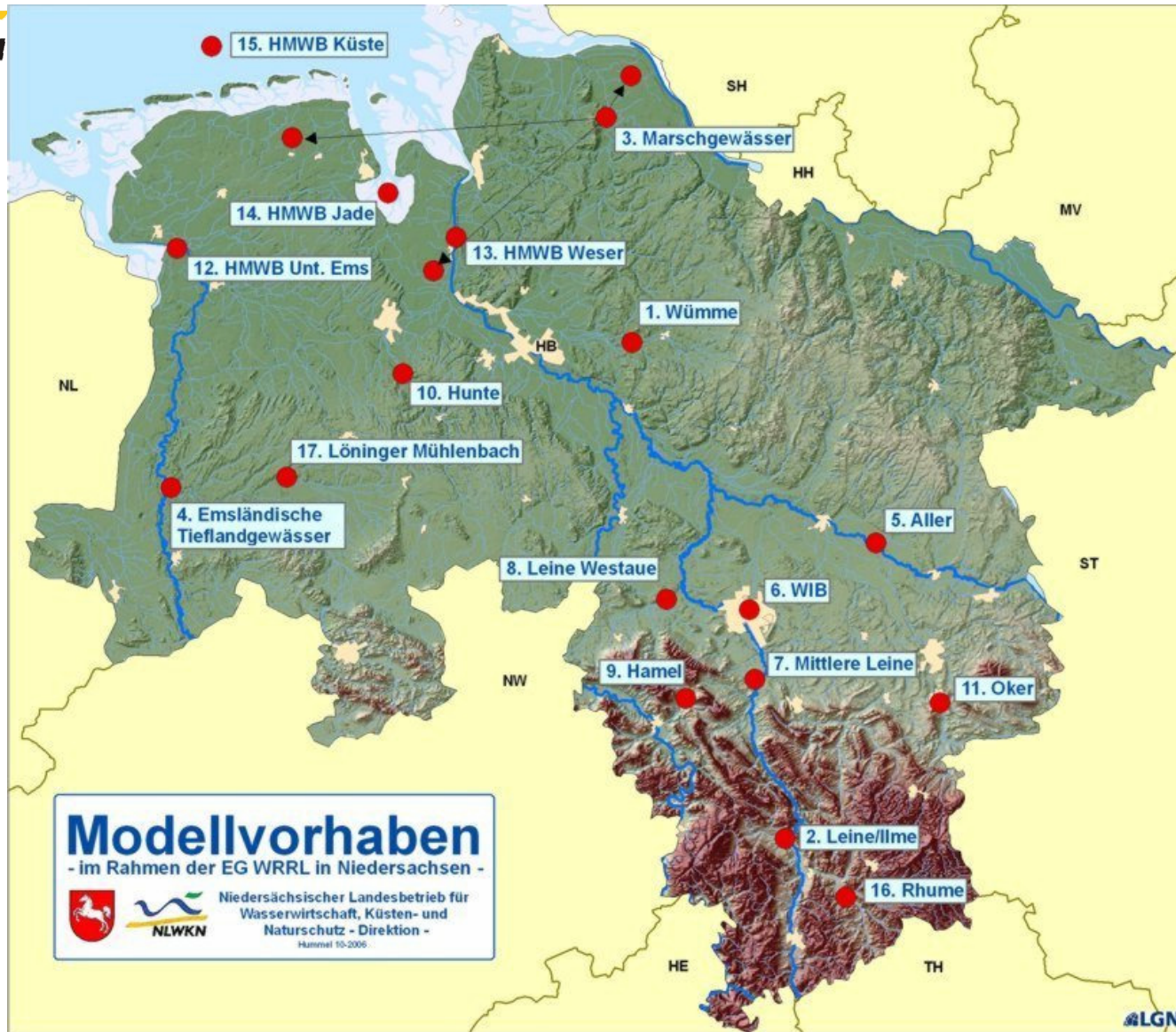
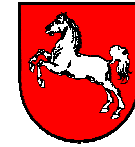

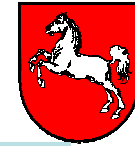

Modellprojekt Wümme

„Naturschonende Gewässerunterhaltung und Gewässerrenaturierung im BG 24 als Beitrag zur Gewässerentwicklung und Umsetzung der EG-WRRL“

- **Antragsteller:**
 - Wasser- und Bodenverband Teufelsmoor (Projektgemeinschaft der UHV im BG 24)
- **Projektbeteiligte:**
 - Koordination und Organisation NLWKN Verden
 - Dritte (NWN, Ing.-Büros, Universitäten etc.)
- **Laufzeit:**
 - 01.07.05 - 30.06.06 (Phase I), 160.000 €
 - 05.09.06 - 30.06.07 (Phase II), 280.000 €
 - 01.12.07 - 30.11.08 (Phase III), 260.000 €

verlängert bis 12/07
gekürzt auf 100.000 €
+ 30.000 € ?

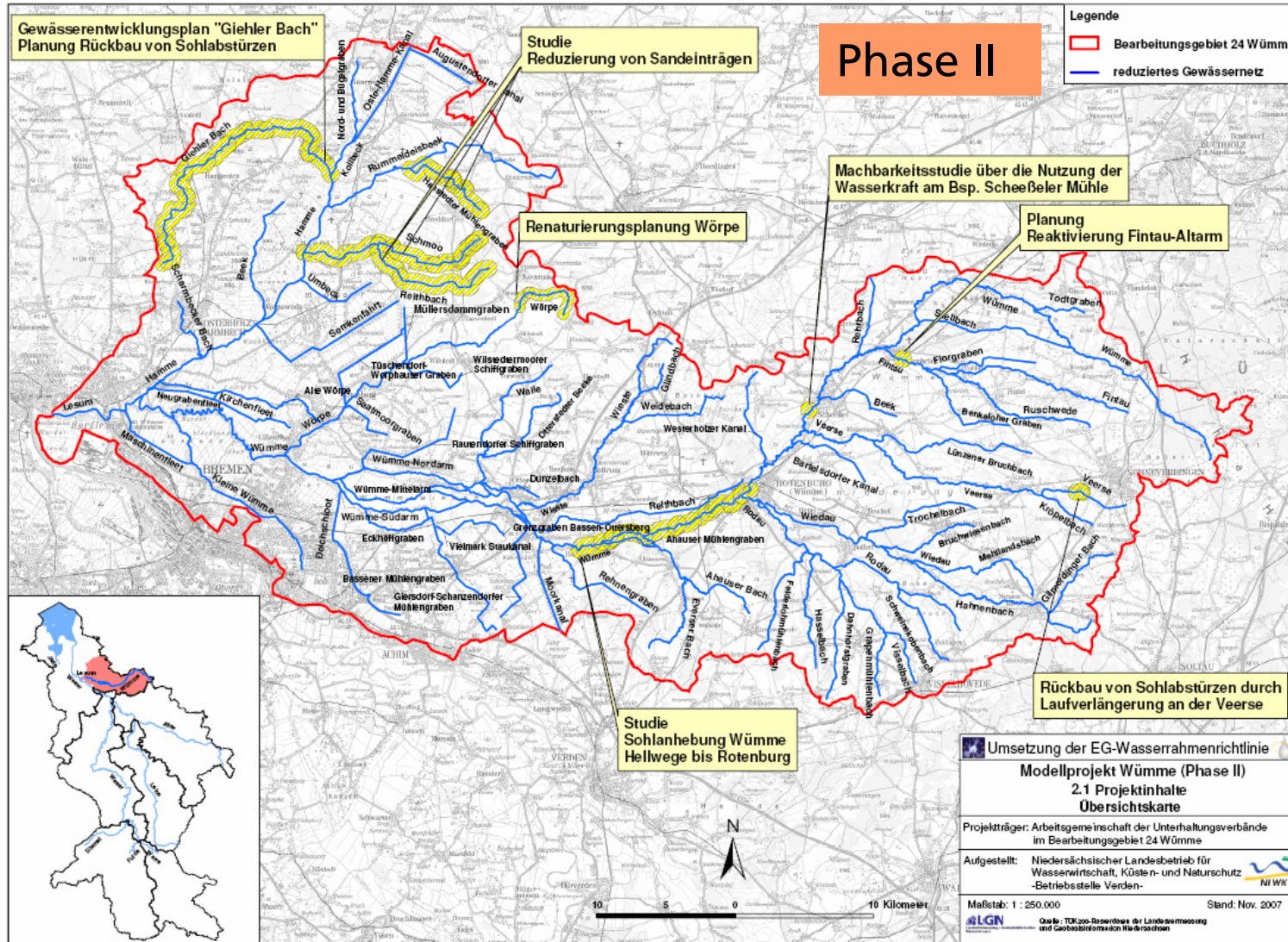
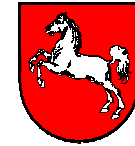

05.12.2007

Geko Wümme/BG 24

Wolfgang Peters

NLWKN BST Verden

Inhalt des Modellprojektes (II)

Maßnahme:

Rückbau von Sohlabstürzen durch Laufverlängerung an der Verse mit Monitoring (Fische, Struktur, Makrozoobenthos)

Planungen:

- Reaktivierung eines Fintau-Altarms
- Rückbau von Sohlabstürzen im Giehler Bach
- GEPI gemäß EG-WRRL für den Giehler Bach

Inhalt des Modellprojektes (II)

Studien:

- Reduzierung von Sandeinträgen
- Spannungsfeld „Wasserkraft und Fischaufstieg am Beispiel der Scheeßeler Mühle“
- Sohl-anhebung der Wümme zwischen Rotenburg und Hellwege

Öffentlichkeitsarbeit:

- Thementag: „Finanzierung und Umsetzung von Maßnahmen“
- Faltblattreihe „Unterwegs zum guten Zustand“

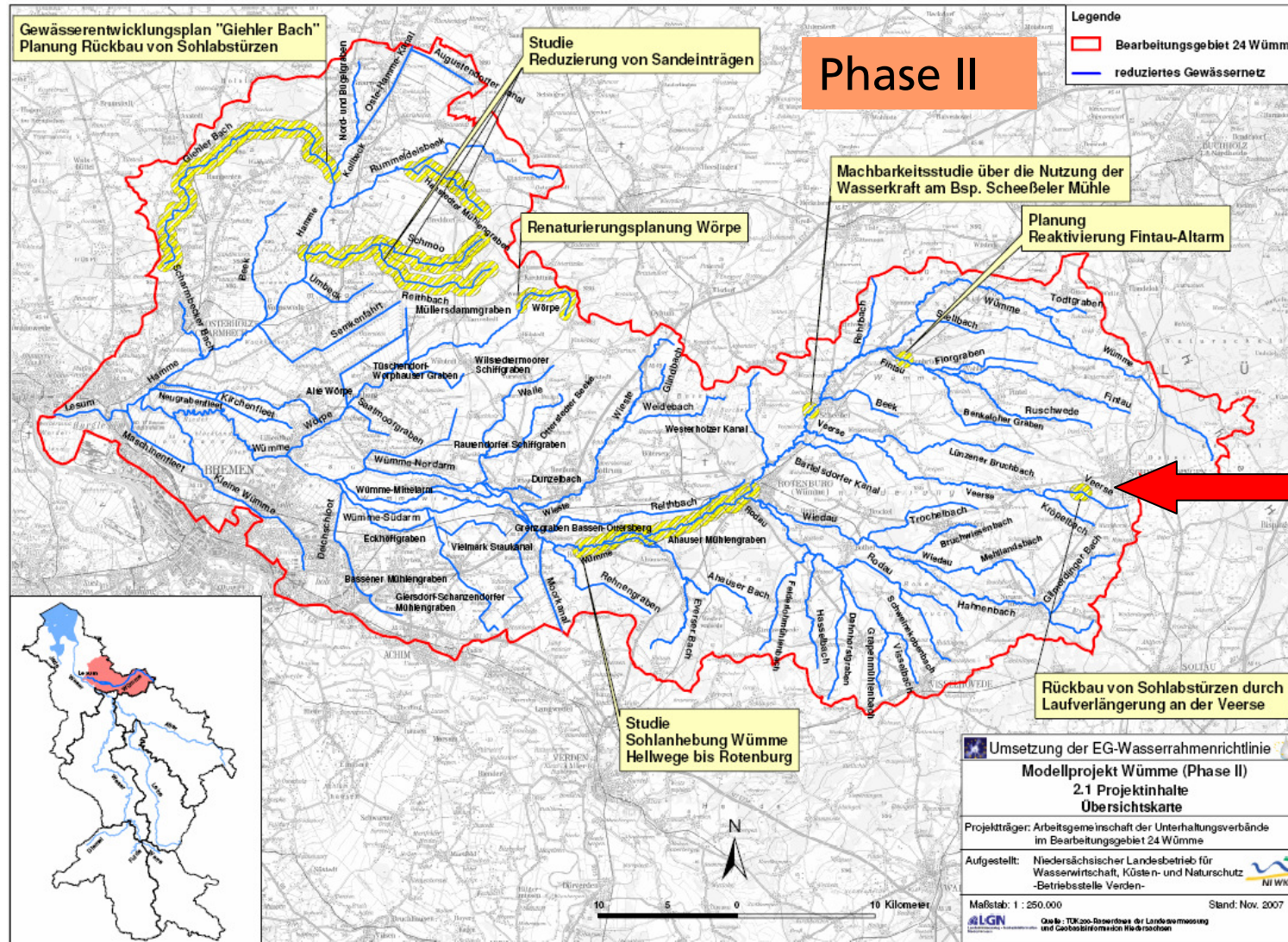
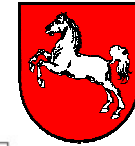

Laufverlängerung der Veerse (vor der Maßnahme)





05.12.2007

Wolfgang Peters

NLWKN BST Verden

Geko Wümme/BG 24

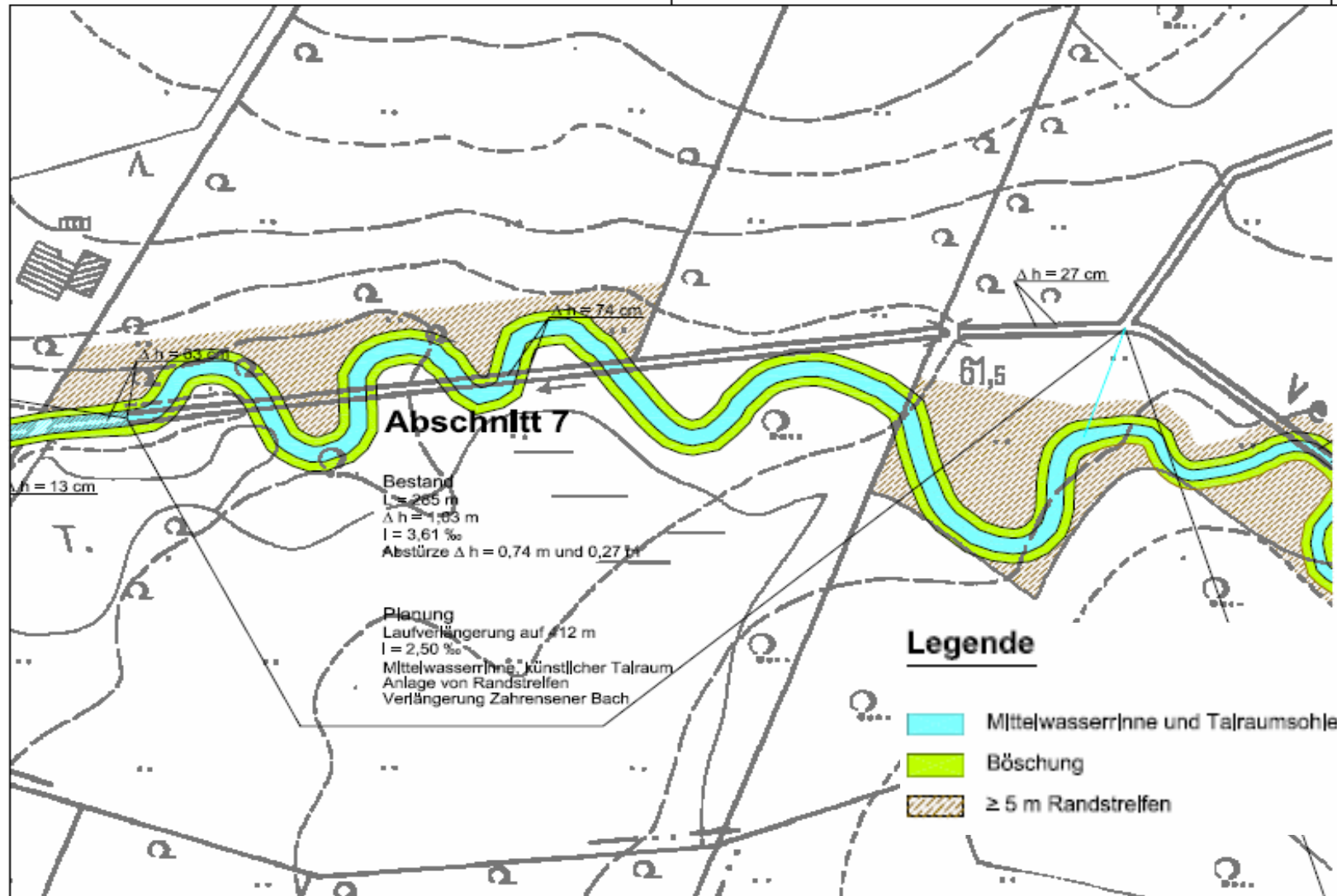

Laufverlängerung der Veerse (nach der Maßnahme)



05.12.2007

Wolfgang Peters

NLWKN BST Verden

Geko Wümme/BG 24



05.12.2007

Wolfgang Peters

NLWKN BST Verden

Geko Wümme/BG 24



05.12.2007

Wolfgang Peters

NLWKN BST Verden

Geko Wümme/BG 24

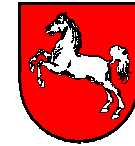

Finanzierung Renaturierung der Veerse

Der **Eigenanteil** von **20 %** setzt sich zusammen aus gleichen Anteilen von

Kommune

9.000,-€

+

Landkreis

9.000,-€

+

Unterhaltungsverband

9.000,-€

= 27.000,- €

+

Zuwendung Land Nds. 80 %

= 108.000,- €

=

Gesamtkosten der Maßnahme

135.000,- €

Fazit: Jeder der Beteiligten hat mit einem Eigenanteil von 9.000,- € die Umsetzung einer Maßnahme mit Gesamtkosten von 135.000,- € ermöglicht.

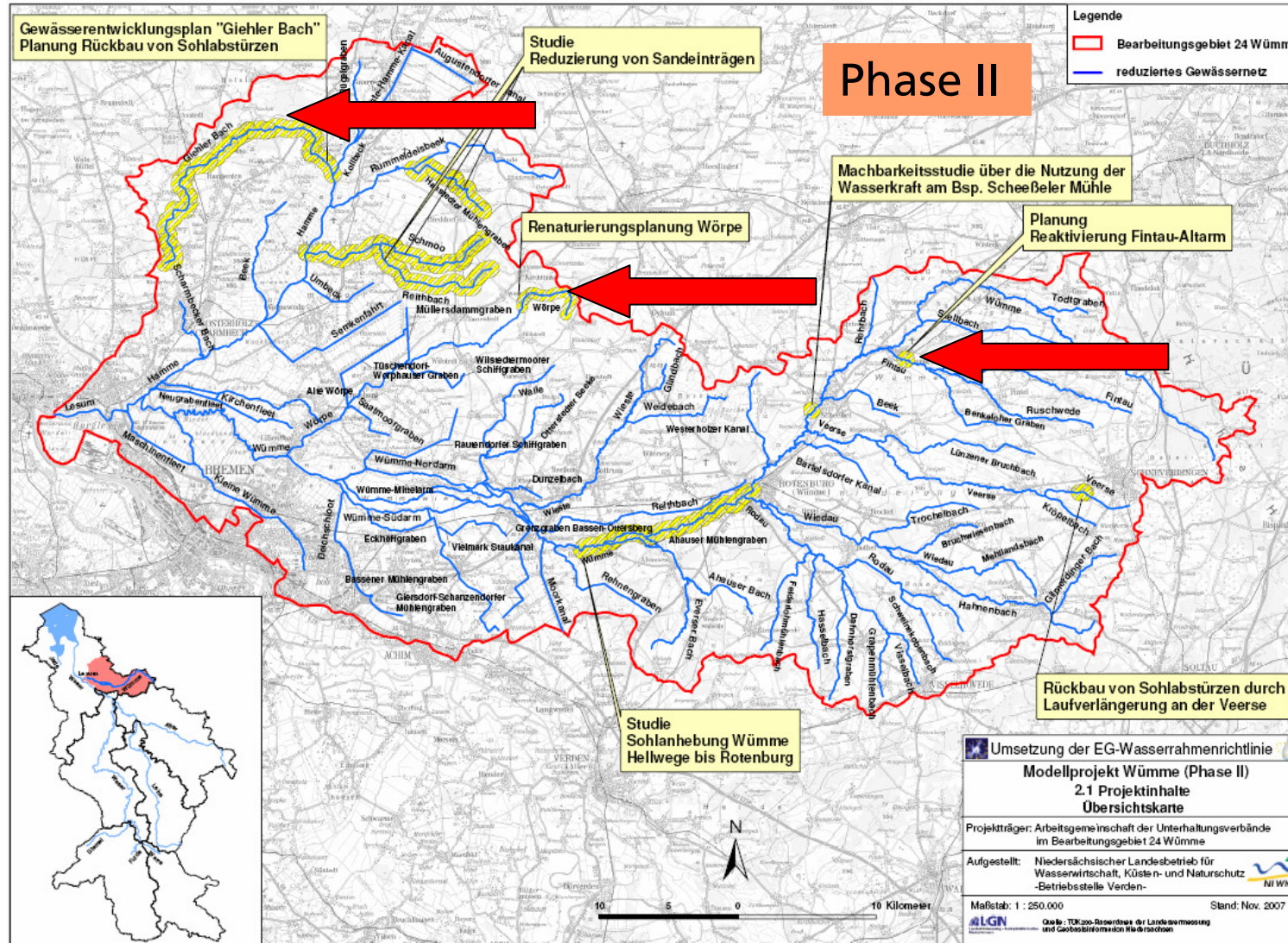
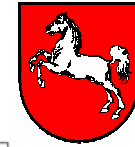

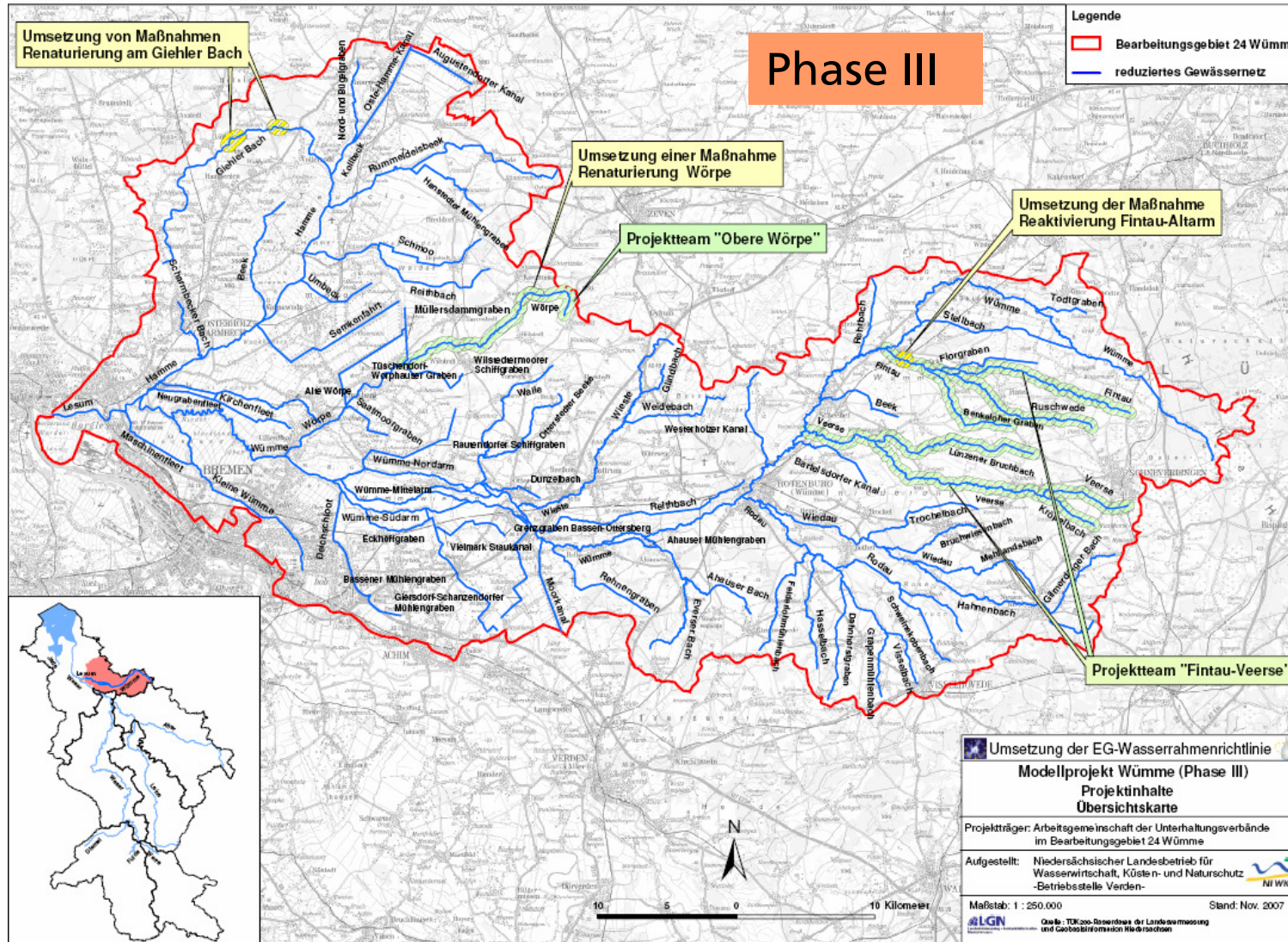

05.12.2007

Geko Wümme/BG 24

Wolfgang Peters

NLWKN BST Verden

Ausblick: Inhalt des Modellprojektes (III)

Maßnahmen:

- Renaturierung der Oberen Wörpe mit Einbau von Sandfängen in Koop. mit lokalen Akteuren (Eigenanteil: Fischerverein), UHV
- Reaktivierung eine Fintau-Altarmes in Kooperation mit der örtlichen Schule/Angelverein, UHV
- Umbau von Querbauwerken am Giehler Bach in Zusammenarbeit mit GLL, UHV (Eigenanteil: LK OHZ)

Öffentlichkeitsarbeit: Thementag

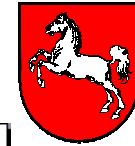

Projektteams vor Ort - Obere Wörpe

Projektziele:

- **Identifikation der lokalen Öffentlichkeit** mit dem Lebensraum Wasser sowie mit den Arten- und Naturschutzzielen schaffen bzw. steigern
- **Ziele der WRRL vor Ort verankern**
- **Zielerreichung durch lokales Engagement fördern**
- **Ziele in Einzelbereichen durch ausgewählte Maßnahmen erreichen**

Projektteams vor Ort – **Projektgebiet Obere Wörpe**



Biologische Station Osterholz e. V.



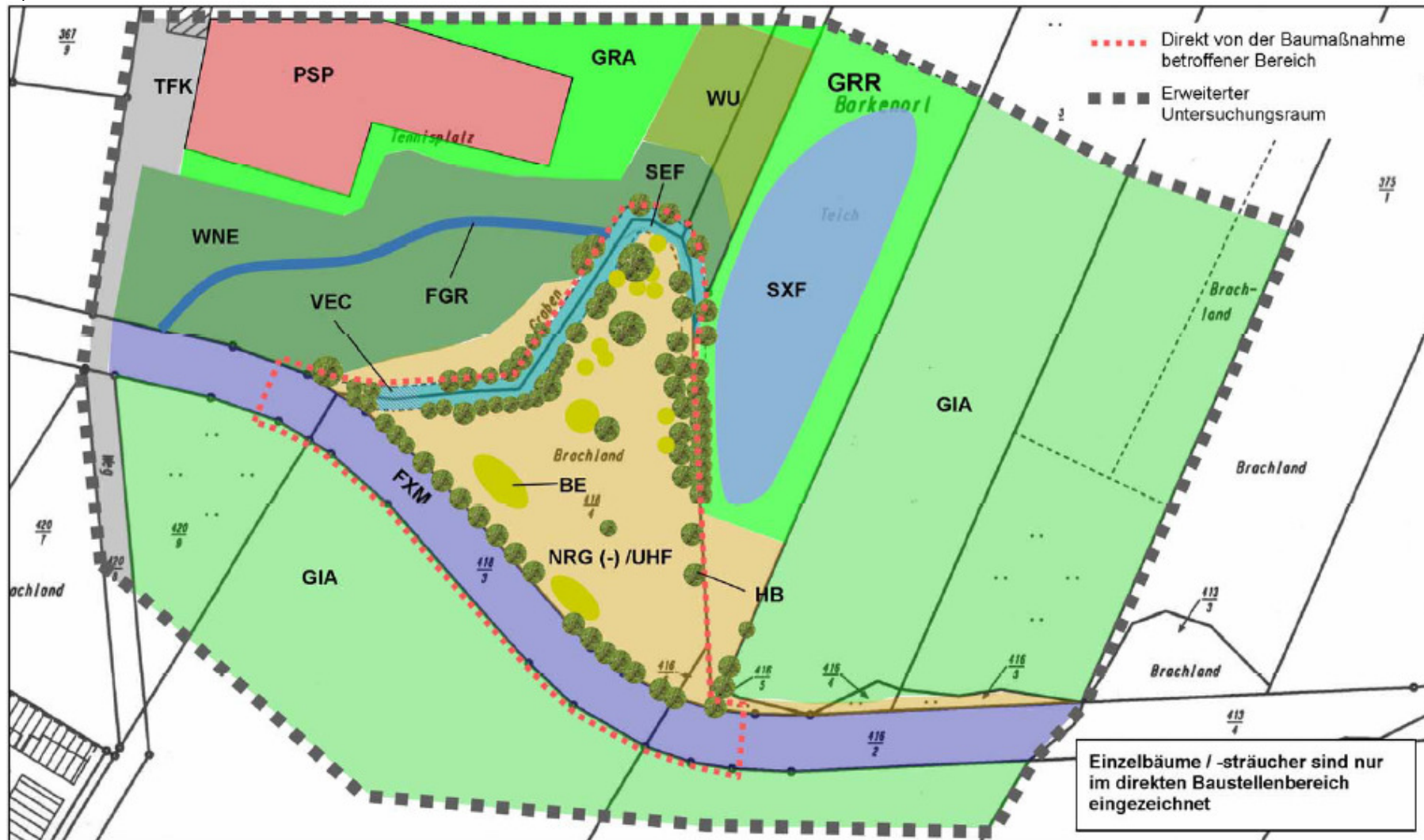
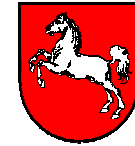

05.12.2007

Wolfgang Peters

NLWKN BST Verden

Geko Wümme/BG 24

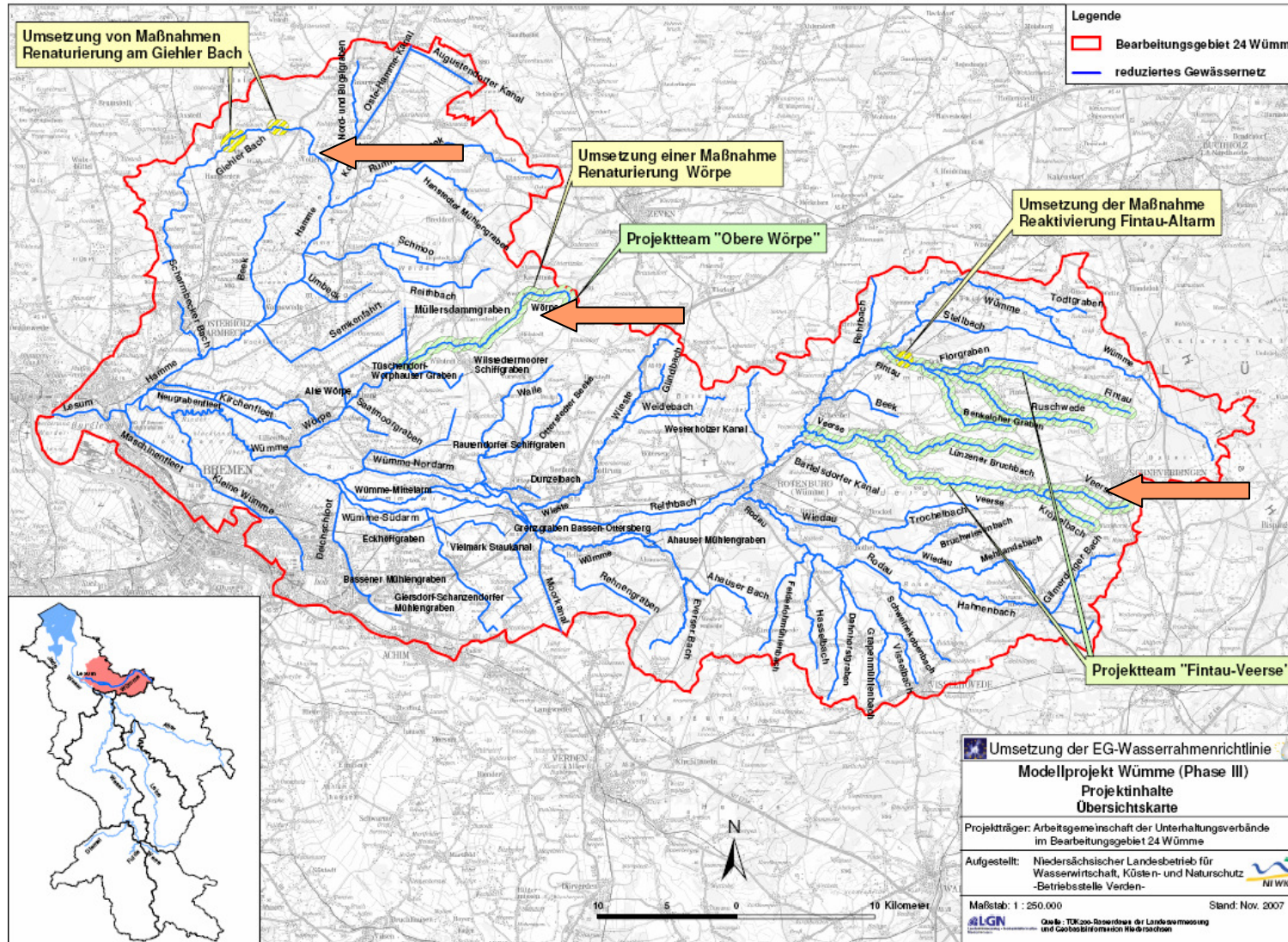

05.12.2007

Geko Wümme/BG 24

Wolfgang Peters

NLWKN BST Verden

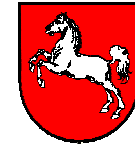

Dokumentation zur Phase I
(und demnächst Phase II)
des Modellprojektes unter:

www.wasserblick.net
suche: „Modellprojekt Wümme“

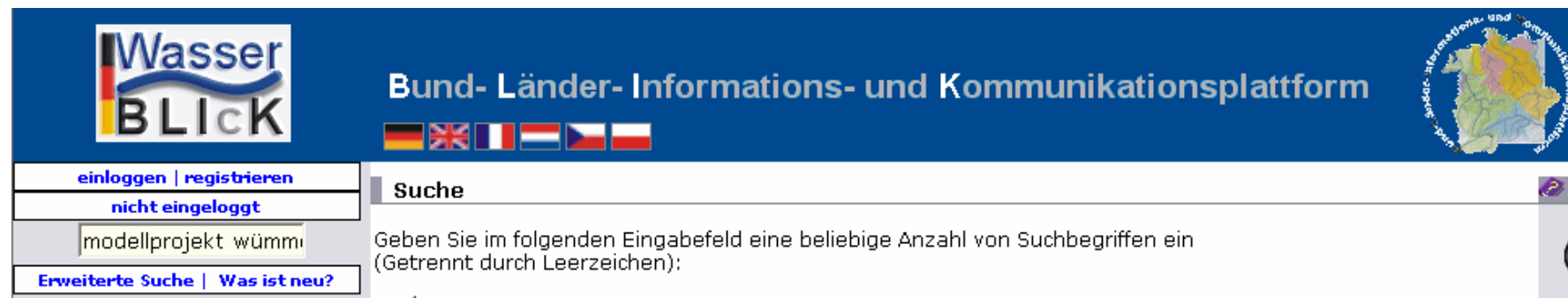

The screenshot shows the top navigation bar of the WasserBLICK website. On the left is the logo 'WasserBLICK'. In the center, it reads 'Bund- Länder- Informations- und Kommunikationsplattform' with flags of Germany, UK, France, Austria, Czech Republic, and Poland below it. On the right is a map of Germany with a circular border containing the text 'WasserBLICK - Informationen und Kommunikation'. Below the navigation bar is a search section with a search bar containing 'modellprojekt wümmi'. To the left of the search bar are buttons for 'einloggen | registrieren', 'nicht eingeloggt', 'Erweiterte Suche', and 'Was ist neu?'. To the right of the search bar is the text 'Suche' and instructions: 'Geben Sie im folgenden Eingabefeld eine beliebige Anzahl von Suchbegriffen ein (Getrennt durch Leerzeichen):'.

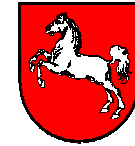

<http://www.kartenserver.niedersachsen.de/www/bg24/massnahmen...>

24 - Wümme

Katalog durchgeführter und geplanter Maßnahmen im BG 24 - Wümme
 Durchgeführte Maßnahmen

Bezeichnung der Maßnahme:	Maßnahmen Nr.
Wörpe - Umbau eines Sohlabsturzes zur Schlichte	Md 10

Name des Gewässers: Wörpe
 Maßnahmenyp: D1 - Anlage von Sohligleiten, U1 - Reduzierung der Gewässerunterhaltung

Allgemeine Angaben

Gewässer-Abschnitt:	Wörpe bei Büllstedt		
Gemeinde:	Büllstedt, Westertimke	Landkreis:	Rotenburg (Wümme)
Naturraum:	Zevener Geest	TK 60-Blatt:	L 2720
Rechtswert: (German Grid u. Potsdam Datum)	3509636	Hochwert: (German Grid u. Potsdam Datum)	5898888
Wasserkörpergruppe:	24007	Wasserkörper:	24048
Gewässer-Ordnung:	2. Ordnung	Gewässerkennzahl:	
HMWB: (irrefühlich veränderter Gewässerkörper)	ja	AWB: (künstlicher Gewässerkörper)	nein
WRRL-Gewässertyp:	Typ 16: Kiesgeprägte Tieflandbäche		
Gewässerstrukturgüte:	6 - sehr stark verändert		
Schutzstatus (zuletzt festzulegen, ggf. Birkswang):	<input type="checkbox"/> Wasserschutzgebiet <input type="checkbox"/> Naturschutzgebiet <input type="checkbox"/> Landschaftschutzgebiet <input type="checkbox"/> EU-Vogelschutzgebiet <input type="checkbox"/> FFH-Gebiet <input type="checkbox"/> Überschwemmungsgebiet (gesetzliches) <input type="checkbox"/> GR-Gebiet (Naturschutzprojekte gesamtstaatlich repräsentativer Bedeutung)		
Nutzung unmittelbar angrenzender Landfläche:	Grünland		
Unterhaltungspflichtiger:	Wasser- und Bodenverband Teufelsmoor		
Gewässerentwicklungsplan:	GEPL Wörpe		

- 1 -

Fertige Anlagen
 Kommentare

Landkreis wäh...

- durchgeführte Maßnahmen punktuell
- durchgeführte Maßnahmen flächig
- geplante Maßnahmen
- geplante Maßnahmen
- geplante Maßnahmen
- Sohlbauwerke
- Durchlassbauwerke
- reuziertes Gewässer
- Vorhandene GEPL
- Bearbeitungsgebiete
- Eigentum Obere Wümme
- Eigentum Wümme
- Land NDS Waffen
- Gemarkung Rote
- Gemarkung Untere
- Gemarkung Waf
- Naturschutzfläche 2007
- Naturschutzfläche 2007
- Naturschutzfläche 2007

1 von 4

Unbekannte Zone

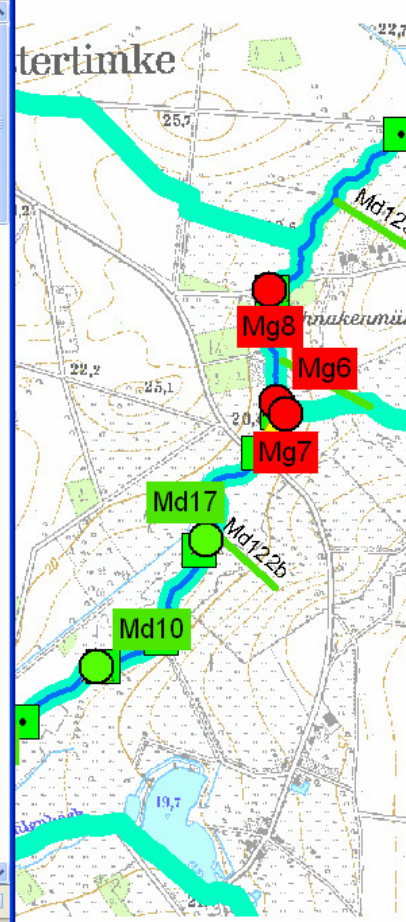

Niedersächsisches
Umweltministerium

http://www.kartenserver.niedersachsen.de/www/bg24/massnahmen...

Landkreis wäh

durchgeführte Maßnahmen

- punktuell
- durchgeführte Maßnahme
- durchgeführte Maßnahme flächig
- geplante Maßnahme
- geplante Maßnahme
- geplante Maßnahme
- geplante Maßnahme
- Sohlbauwerke
- Durchlassbauwerke
- reuziertes Gewässer
- Vorhandene GEPL
- Bearbeitungsgebiet
- Eigentum Obere Wümme
- Eigentum Wümme
- Land NDS Waffen
- Gemarkung Rote
- Gemarkung Urte
- Gemarkung Warf
- Naturschutzfläche 2007
- Naturschutzfläche 2007
- Naturschutzfläche

Kataster durchgeführter und geplanter Maßnahmen im BG 24 - Wümme

Durchgeführte Maßnahmen

Fotodokumentation Md 10

Neu angelegte flache Sohlstelle in der Wörpe bei Bülseddt (2005, Fotos: Stiftung NWN Bremen)

