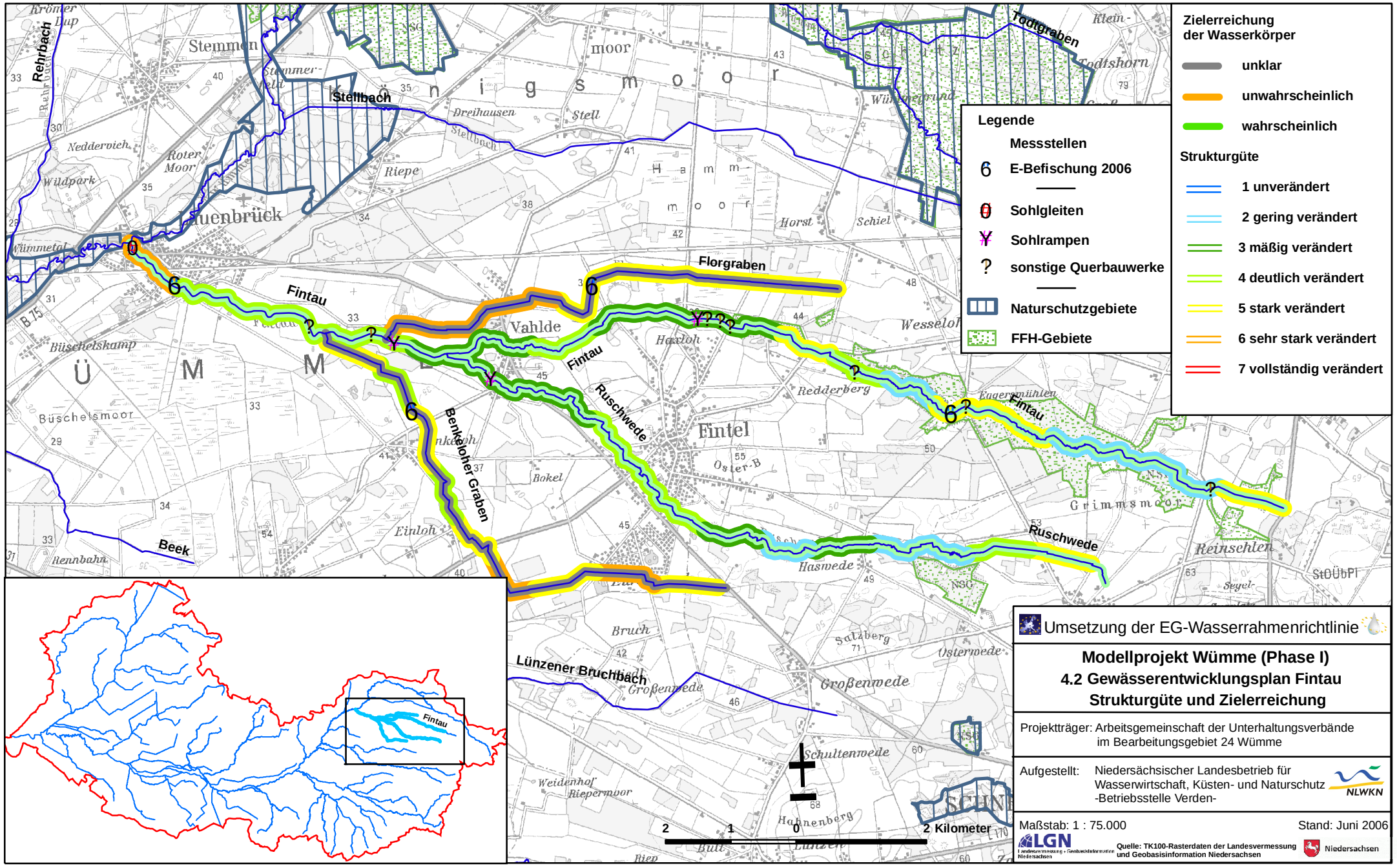
Zielerreichung der Wasserkörper
unklar
unwahrscheinlich
wahrscheinlich
Strukturgüte
1 unverändert
2 gering verändert
3 mäßig verändert
4 deutlich verändert
5 stark verändert
6 sehr stark verändert
7 vollständig verändert
Legende
Messstellen
E-Befischung 2006
Sohlgleiten
Sohlrampen
sonstige Querbauwerke
Naturschutzgebiete
FFH-Gebiete
Fintau
Florgraben
Todtgraben
Stellbach
Rehrbach
Beek
Ruschwede
Benkeloher Graben
Lünzener Bruchbach
Vahlde
Fintel
Stemmen
Sauenbrück
Großenwede
Schultenwede
Haswede
Grimmsmoor
Reinschlen
Eugenmühlen
Redderberg
Haxloh
Bokel
Einloh
Bruch
Salzberg
Ostermede
Weidenhof
Riepermoor
Hahnenberg
Büschelsmoor
Büschelskamp
Wümmetal
Wildpark
Nedderveich
Roter Moor
Riepe
Dreihausen
Stell
Horst
Schiel
Wesselof
Todtshorn
Klein-
Krömer Lup
Rennbahn
Seyel-
Osterbg
Hammmoor
Königsmoor
Wümmegrund
Stummer-feld
Reh
B 75
2 1 0 2 Kilometer
Umsetzung der EG-Wasserrahmenrichtlinie
Modellprojekt Wümme (Phase I)
4.2 Gewässerentwicklungsplan Fintau
Strukturgüte und Zielerreichung
Projektträger: Arbeitsgemeinschaft der Unterhaltungsverbände im Bearbeitungsgebiet 24 Wümme
Aufgestellt: Niedersächsischer Landesbetrieb für Wasserwirtschaft, Küsten- und Naturschutz -Betriebsstelle Verden-
NLWKN
Maßstab: 1 : 75.000
Stand: Juni 2006
LGN Landesvermessung + Geobasisinformation Niedersachsen
Quelle: TK100-Rasterdaten der Landesvermessung und Geobasisinformation Niedersachsen
Niedersachsen