

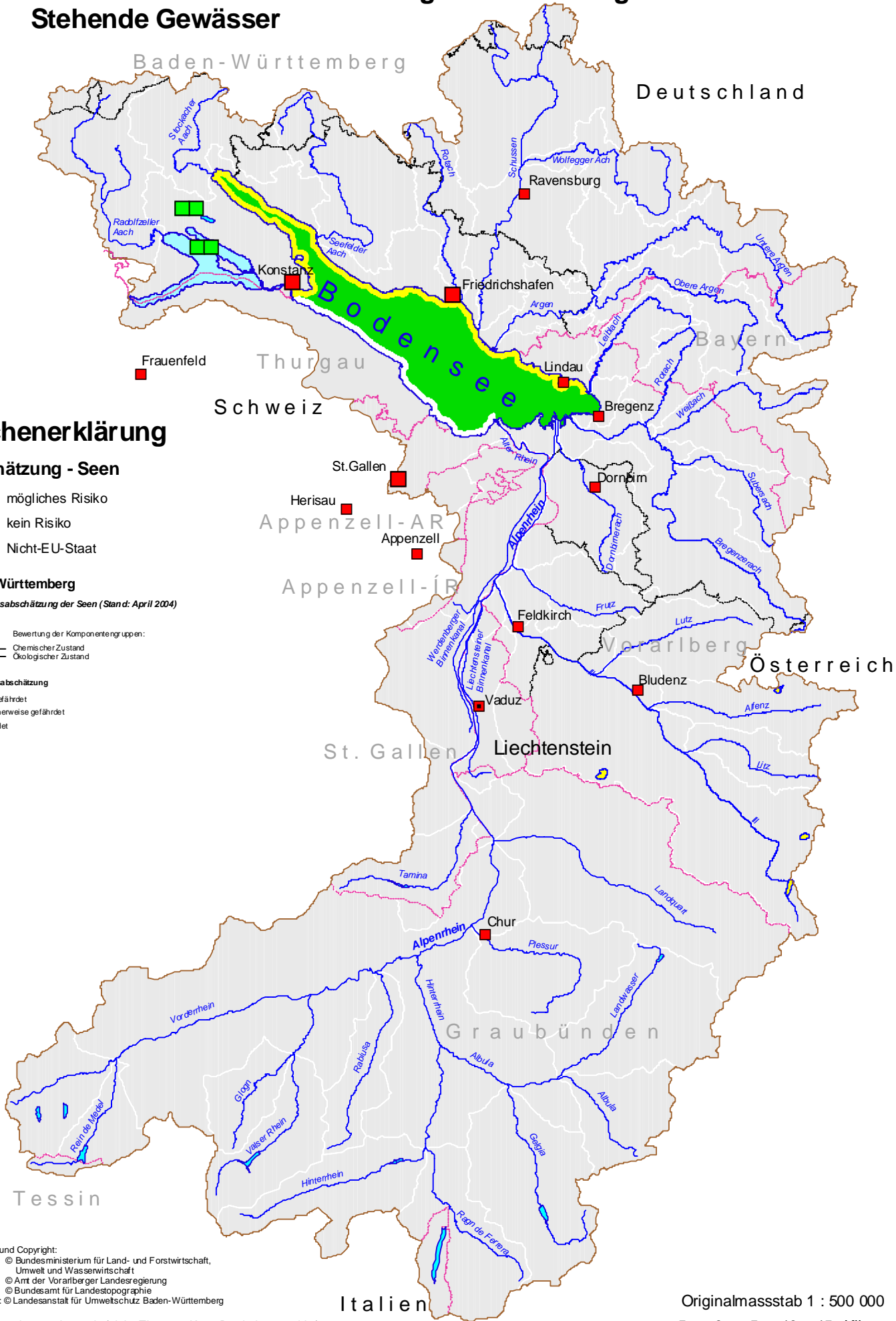

Flussgebietseinheit Rhein - Bearbeitungsgebiet Alpenrhein-Bodensee

Thema 16b - Karte Einschätzung der Erreichung der Umweltziele

Stehende Gewässer



Zeichenerklärung

Einschätzung - Seen

- mögliches Risiko
- kein Risiko
- Nicht-EU-Staat

Baden-Württemberg

Gefährdungsabschätzung der Seen (Stand: April 2004)

- Bewertung der Komponentengruppen:
- Chemischer Zustand
- Ökologischer Zustand

Gefährdungsabschätzung

- nicht gefährdet
- möglicherweise gefährdet
- gefährdet

Datenquelle und Copyright:
Österreich: © Bundesministerium für Land- und Forstwirtschaft,
Umwelt und Wasserwirtschaft
© Amt der Vorarlberger Landesregierung
Schweiz: © Bundesamt für Landestopographie
Deutschland: © Landesanstalt für Umweltschutz Baden-Württemberg

Weitere Angaben zur Legende (siehe Thema 2, Karte Bearbeitungsgebiet)

Bearbeitung und Kartographie: Dipl.-Ing. (FH) Robert Obad, Tettang. Stand: 2004

Italien

Originalmassstab 1 : 500 000

5 0 5 10 15 Kilometer