Flussgebietseinheit Elbe
B - Bericht Koordinierungsraum Tideelbe
Karte 10a: Einschätzung der Zielerreichung der Grundwasserkörper hinsichtlich des mengenmäßigen Zustandes

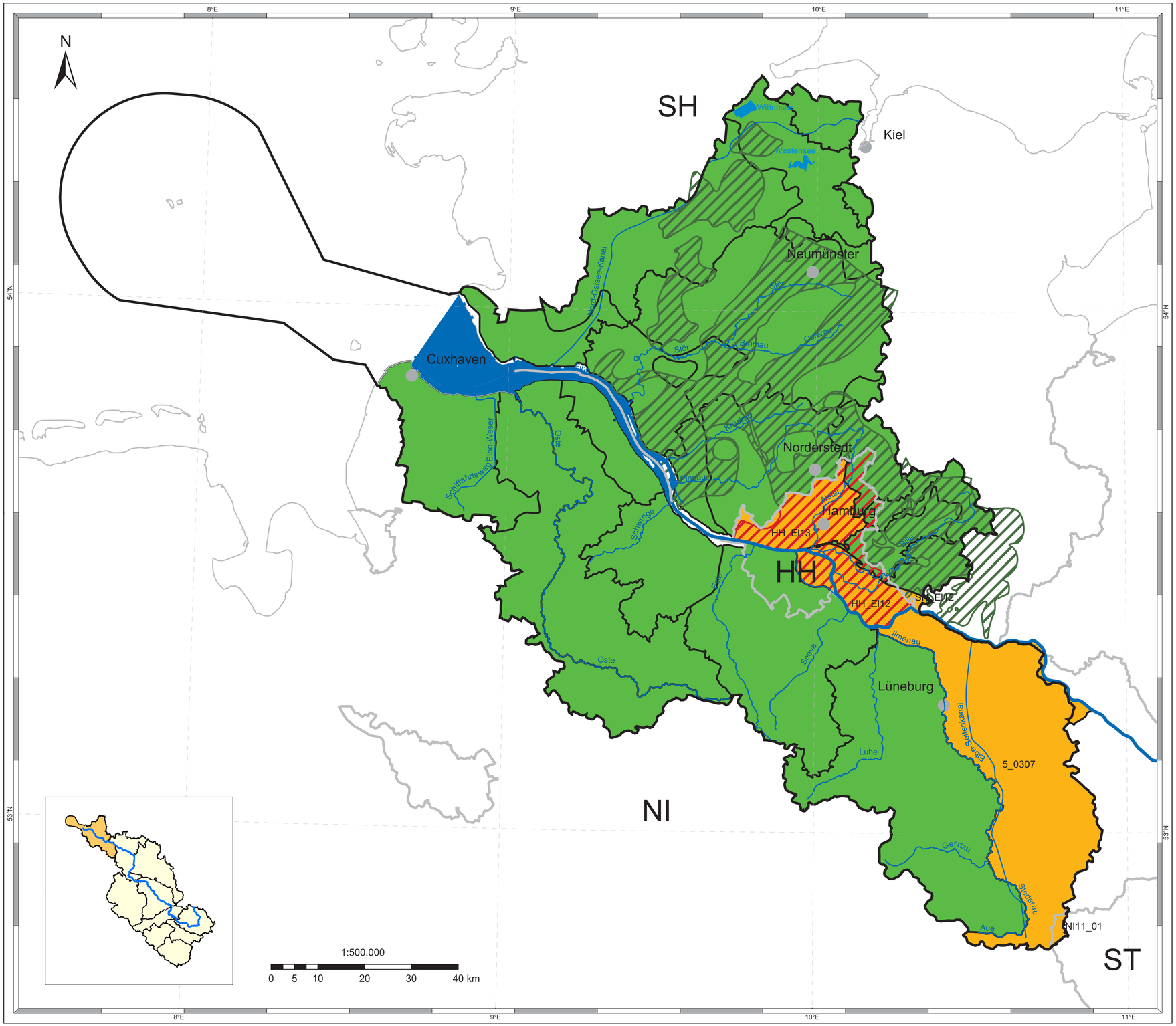

Legende

Grundwasserkörper und -gruppen in Hauptgrundwasserleitern

- Zielerreichung wahrscheinlich
- Zielerreichung unklar/unwahrscheinlich

Ausgewiesene tiefe Grundwasserkörper

- Zielerreichung wahrscheinlich
- Zielerreichung unklar/unwahrscheinlich

- Grenze des Koordinierungsraumes
- bedeutende Fließgewässer
- bedeutende Seen
- Küstenlinien
- Ländergrenzen *
- Städte > 50.000 Einwohner

* Die Landesgrenze und damit die Zuständigkeiten der Länder Schleswig-Holstein und Niedersachsen ist im Bereich des Elbetrichters ab Höhe Einmündung des Nord-Ostsee-Kanals (Brunsbüttel) in Richtung Nordsee unklar.

Datenquellen
Fachdaten:
Zuständige Behörden in der Flussgebietseinheit Elbe

Hansestadt Hamburg | Niedersachsen | Sachsen-Anhalt | Schleswig-Holstein

Basisdaten:
This product includes geographical data licensed from European National Mapping Agencies.
© EuroGeographics

ATKIS(R), DLM1000; Copyright © Bundesamt für Kartographie und Geodäsie, 2003

Realisierung:
bfg Bundesanstalt für Gewässerkunde
FGG ELBE
WasserBLICK

Stand: Januar 2005

Karte 10a