

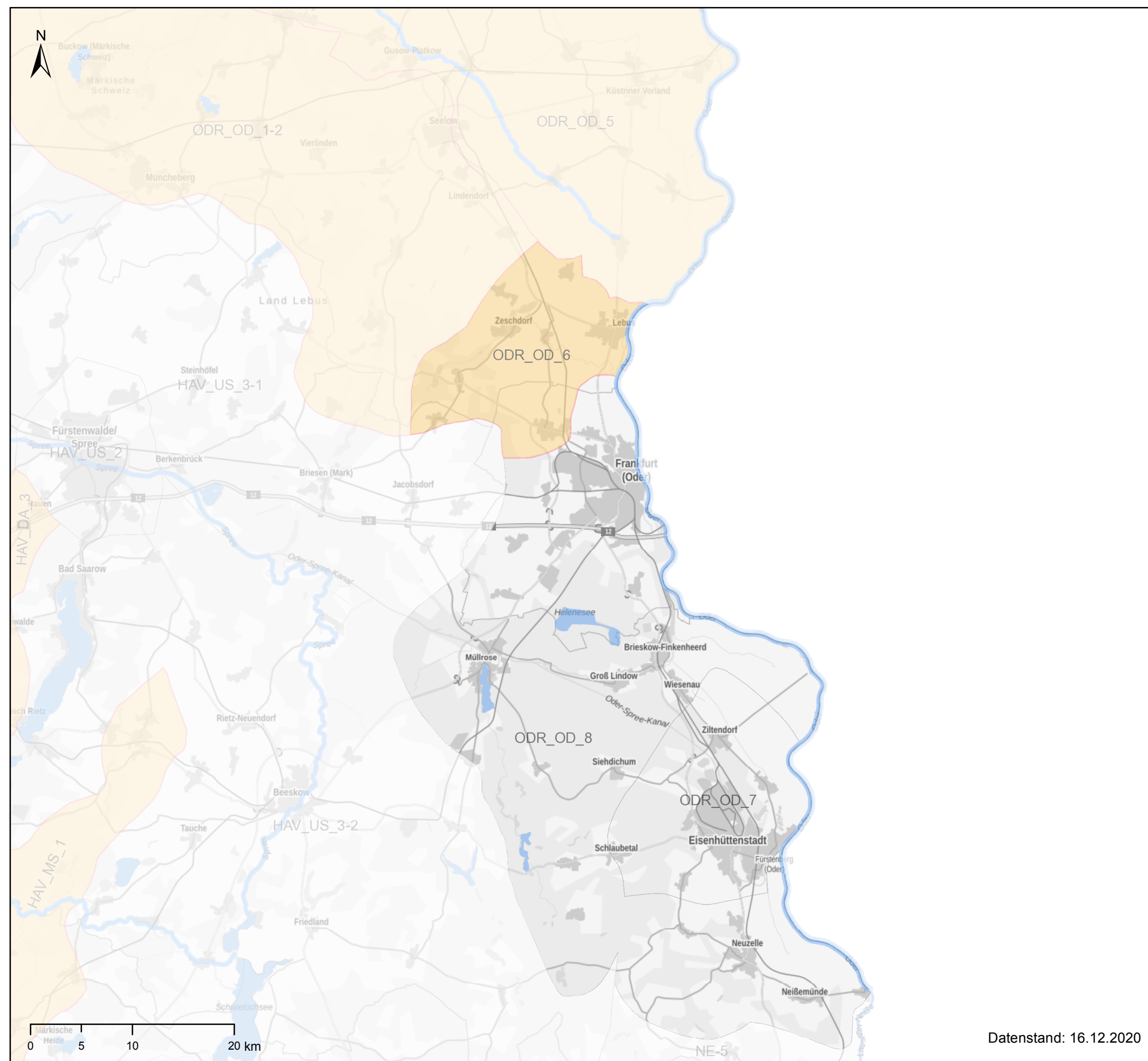

BG MOD - Karte 2.6 - Diffuse landwirtschaftliche Belastungen von Grundwasserkörpern



Grundwasserkörper (-gruppen) in Hauptgrundwasserleitern

- Diffuse landwirtschaftliche Belastung
- Keine diffuse landwirtschaftliche Belastung



bfg Bundesanstalt für
Gewässerkunde



LAWA
Bund-Länder-Arbeitsgemeinschaft Wasser

**Entwurf des Bewirtschaftungsplans
zur Umsetzung der Wasserrahmenrichtlinie**

Fachdaten: Zuständige Behörden der Länder (WFD Report 2022, 22.03.2022)
Background Data: Copyright: © GeoBasis-DE / BKG 2020

© WasserBLiCK / Bundesanstalt für Gewässerkunde (BfG)

Datenstand: 16.12.2020