

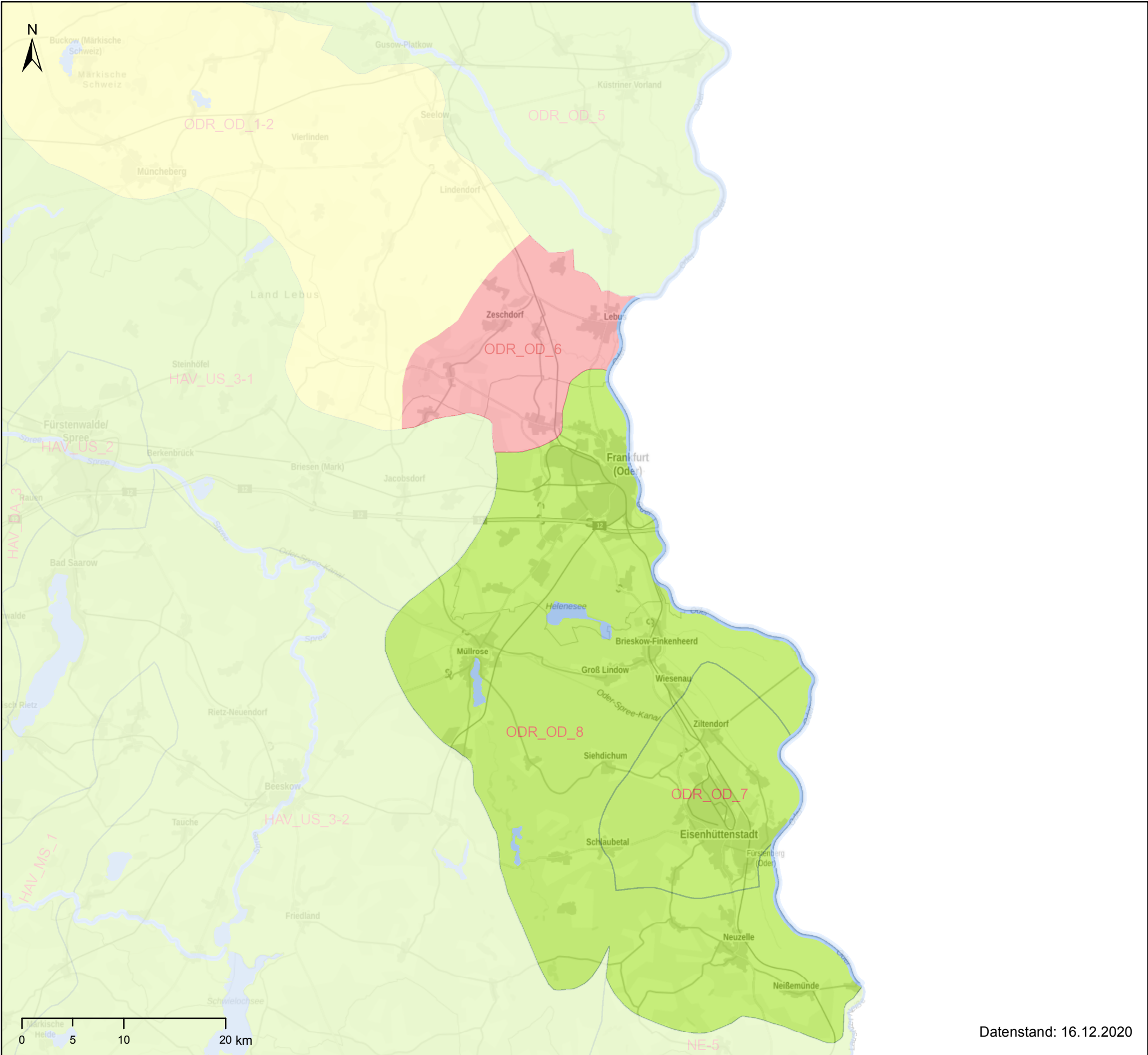

BG MOD - Karte 14.2 - Chemischer Zustand der Grundwasserkörper hinsichtlich Nitrat - Vergleich 2. und 3. Bewirtschaftungszeitraum

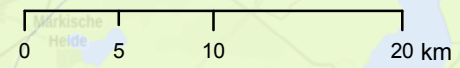

- Grundwasserkörper (-gruppen) in Hauptgrundwasserleitern**
- 2015 gut, 2020 gut
 - 2015 schlecht, 2020 gut
 - 2015 gut, 2020 schlecht
 - 2015 schlecht, 2020 schlecht



Datenstand: 16.12.2020



bfg Bundesanstalt für
Gewässerkunde



LAWA
Bund-Länder-Arbeitsgemeinschaft Wasser

Entwurf des Bewirtschaftungsplans zur Umsetzung der Wasserrahmenrichtlinie

Fachdaten: Zuständige Behörden der Länder (WFD Report 2022, 22.03.2022)
Background Data: Copyright: © GeoBasis-DE / BKG 2020

© WasserBLiCK / Bundesanstalt für Gewässerkunde (BfG)