Gewässerentwicklungskonzept Dosse-Jäglitz

Karte 2-4a: Lebensraumtypen in und außerhalb von Schutzgebieten

Abschnitt:

Blatt 1 von 2

Legende

- Geltungsbereich des Gewässerentwicklungskonzept
- Fließgewässer Wasserrahmenrichtlinie
- Stillgewässer

Lebensraumtypen - Ausprägung

- Fließgewässer
- Fließgewässer *
- Moorwälder
- Auwälder
- Standgewässer
- Trockenrasen
- Trockenrasen *
- Heiden
- Heiden *
- Wiesen und Hochstaudenfluren
- Moore
- Moore *
- Rotbuchenwälder *
- Eichen-, Eichen-Hainbuchen- und Hangmischwälder
- Eichen-, Eichen-Hainbuchen- und Hangmischwälder *

* in Entwicklung

Schutzgebiete

- FFH-Gebiet

Verwaltungsgrenzen

- Landesgrenze Brandenburg - Sachsen-Anhalt

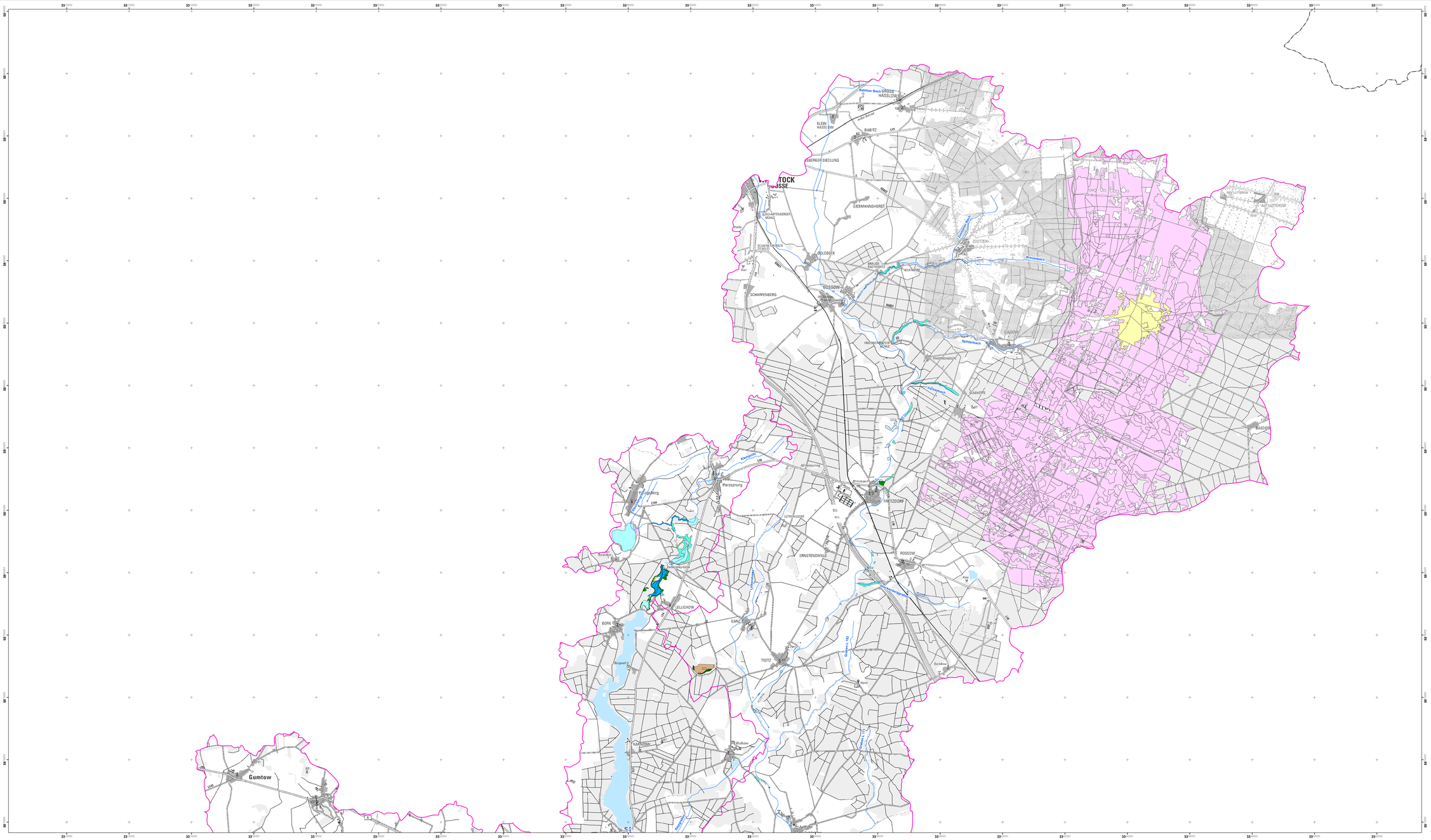

erarbeitet durch

Landschaft planen + bauen
Schlesische Str. 27
10997 Berlin
Telefon 030 - 610 71-0
Fax 030 - 610 71-99

KOMPETENZ IN SACHEN WASSERWIRTSCHAFT
PROF. DR. GÜNTER WERK
Rennbahnallee 109 A
15366 Hoppegarten
Telefon 03342 - 3599-0
Fax 03342 - 3599-29

gmw#büro mein
Rellinghauser Str. 324 f
45136 Essen
Telefon 0201 - 56 06 4-0
Fax 0201 - 56 06 4-28

www.umweltgeometer
Gerda Weiemann 10
14513 Teltow
Telefon 03327 - 402777

LAND BRANDENBURG

Landesamt für Umwelt, Gesundheit und Verbraucherschutz Brandenburg

Gewässerentwicklungskonzept Dosse Jäglitz

Karte 2-4a: Lebensraumtypen in und außerhalb von Schutzgebieten

Abschnitt: Blatt 1 von 2

Lage in Land Brandenburg

Blattübersicht

0 0,5 1 1,5 2 2,5 km

Maßstab: 1:30.000

N

Kartengrundlage: Digitale Daten der Landesvermessung und geobasisinformation Brandenburg
Nutzung mit Genehmigung Nr. GB-G-VB9
Topographische Karte 1:50.000/Normalausgabe, Bezugssystem: ETRS 89

Auftraggeber: Landesamt für Umwelt, Gesundheit und Verbraucherschutz Brandenburg, Ref. RW5
Stand: 14.05.2014