Gewässerentwicklungskonzept Dosse-Jäglitz

Karte 2-3a: Biotopkartierung in und außerhalb von Schutzgebieten

Abschnitt:

Blatt 1 von 2

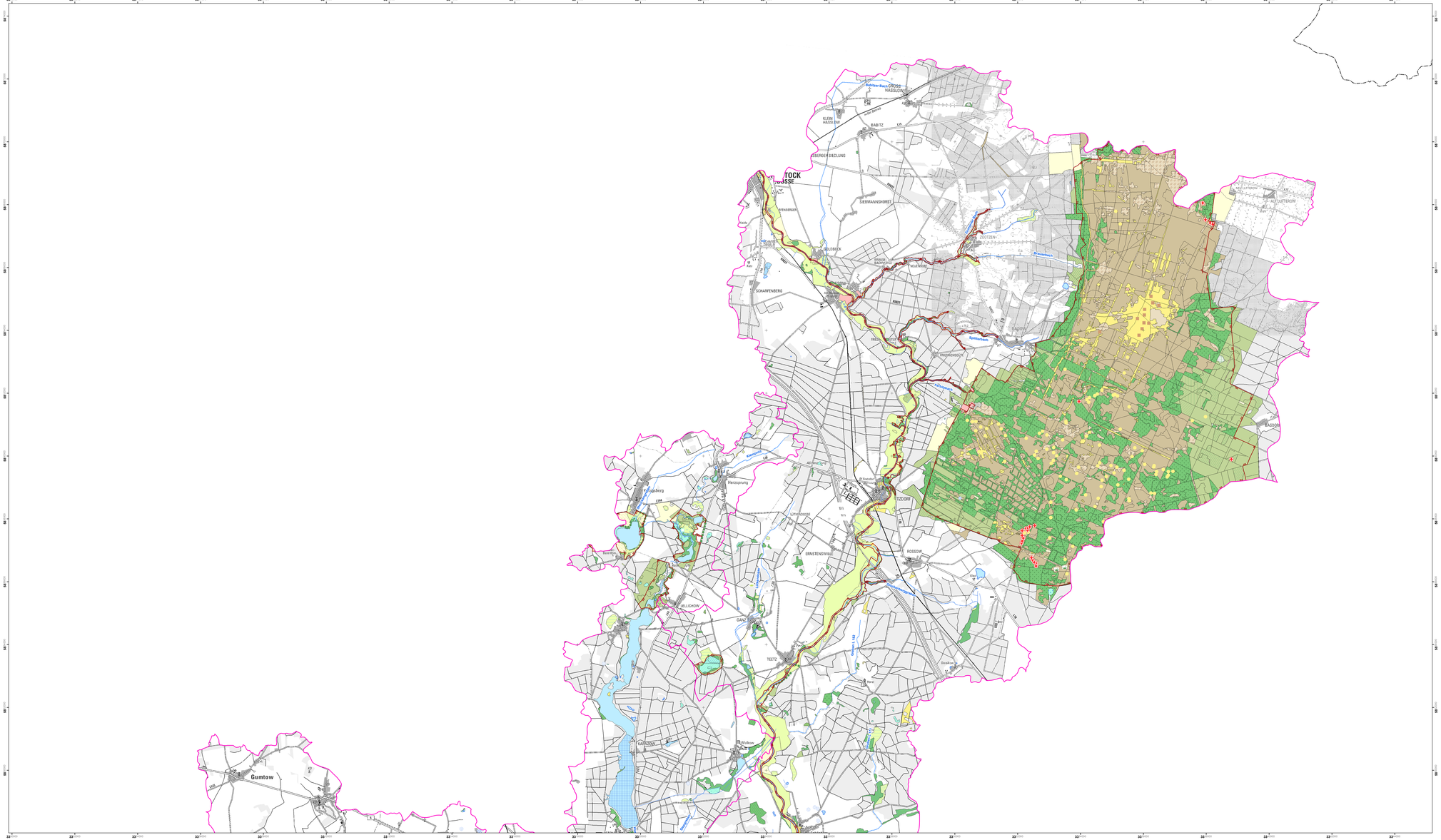

Legende

- Geltungsbereich des Gewässerentwicklungskonzept
- Fließgewässer Wasserrahmenrichtlinie

Biotope

- temporäre und ganzjährig wasserführende Kleingewässer
- anthropogene Gewässer und periodisch trockenfallende Abschnitte
- anthropogene Rohbodenstandorte und Ruderalfluren
- Basen- und Kalk-Zwischenmoore (gehölzfrei)
- Borstgrasrasen
- Sandtrockenrasen
- Laubgebüsche; Feldgehölze
- Solitärbäume und Baumgruppen
- Sonderformen der Baufächen mit Verdacht auf Lebensraumfunktion
- Quellen; Bäche, Flüsse, Ströme und Altarme
- Bäche, Flüsse und Ströme; naturfern
- Kanäle und Gräben
- Schwimmblatt- und Unterwasserpflanzen-Vegetation
- Röhrichtgesellschaften
- Sandtrockenrasen
- Laubgebüsche, Feldgehölze, Hecken und Windschutzstreifen
- Alleen und Baumreihen
- Verkehrsflächen
- Fließgewässer
- Quellen; Bäche, Flüsse und Ströme; naturnah
- Standgewässer (einschließlich Uferbereiche, Röhrichte etc.)
- Seen, incl. Moorseen, Altarme
- temporäre und ganzjährig wasserführende Kleingewässer
- anthropogene Gewässer und periodisch trockenfallende Abschnitte
- Röhrichtgesellschaften
- kurzlebige Pioniervegetation wechselnasser Standorte
- anthropogene Rohbodenstandorte und Ruderalfluren
- Rohbodenstandorte
- ruderale Pionier-, Gras- und Staudenfluren
- feuchte und nasse Brachen mit Seggen, Binsen u.a.
- künstlich begründete Gras- und Staudenfluren (Ansaaten) auf Sekundärstandorten
- Moore und Sümpfe
- saure Arm- und Zwischenmoore (gehölzfrei)
- saure Arm- und Zwischenmoore (> 10% Gehölzdeckung); Feucht- und Moorheide
- Basen- und Kalk-Zwischenmoore (gehölzfrei)
- Basen- und Kalk-Zwischenmoore (> 10% Gehölzdeckung)
- nährstoffreiche Moore und Sümpfe
- Röhrichte der nährstoffreichen Moore und Sümpfe
- Seggenriede der nährstoffreichen Moore und Sümpfe
- nährstoffreiche Moore und Sümpfe (> 10% Gehölzdeckung)
- Moorbildungen in der Bergbaufolgelandschaft
- Feuchtwiesen und Feuchtweiden
- Großseggenwiesen
- Feuchtwiesen nährstoffarmer Standorte
- Feuchtwiesen nährstoffreicher Standorte
- wechselfeuchtes Auengrünland; Feuchtweiden und Flutrasen; wiedervernässtes Grasland
- Frischwiesen, -weiden und Schermasen
- Borstgrasrasen
- Grünlandbrachen und Staudenfluren feuchter Standorte
- Grünlandbrachen und Staudenfluren frischer Standorte
- Grünlandbrachen und Stauden- fluren trockener Standorte
- Intensivgrünland
- Sandtrockenrasen
- basiphile Trocken- und Halb- trockenrasen, Steppenrasen
- Zwergstrauchheiden und Nadelgebüsche
- Sandheiden; Besenginster- heiden; Wachholdergebüsche
- Laubgebüsche; Feldgehölze; Alleen, Baumreihen und Baumgruppen
- Laubgebüsche; Feldgehölze
- Streuobstwiesen
- Baumschulen; Obstbaumplantagen
- Solitärbäume und Baumgruppen
- Waldmäntel
- Wälder und Forsten
- Moor- und Bruchwälder
- Erlen-Eschen-Wälder; Auenwälder
- Ulmen-Hainwälder
- Eichen-Hainbuchenwälder; Ahorn-Eschenwälder
- Eichenmischwälder
- Rodungen; Schneisen; junge Aufforstungen
- Vorwälder
- naturnahe Laubwälder
- Fichtenwälder
- Laubholzforsten
- Laubholzforsten mit Nadelholzanteil
- Nadelholzforsten
- Nadelholzforsten mit Laubholzanteil
- Äcker
- intensiv genutzte Äcker
- extensiv genutzte Äcker
- Ackerbrachen
- Biotope der Grün- und Freiflächen
- Parkanlagen und Friedhofe
- Gärten
- Sport-, Freizeit- und Erholungsanlagen
- Sonderbiotope
- geomorphologische, anthropo- gene und kulturhistorische Sonderbiotope
- Bebaute Gebiete, Verkehrs- anlagen und Sonderflächen
- Siedlungsbiotope
- Sonderformen der Baufächen mit Verdacht auf Lebensraumfunktion
- Verkehrsflächen

Schutzgebiete

- FFH-Gebiet

Verwaltungsgrenzen

- Landesgrenze Brandenburg - Sachsen-Anhalt

bearbeitet durch:

Landschaft planen+bauen
Knhsenstraße 34 · 27
14467 Potsdam
Tel: 03317 - 2 10 11 - 0
Fax 0331 - 816 77 83 66

BÜRO FÜR TIERÖKOLOGIE, NATURSCHUTZ UND LANDSCHAFTSPLANUNG
PROF. DR. DAVID MIX
Pfarrstraße/Haus 10/A
15306 Vietgnitz/Gartz
Tel: 033632 - 50 12 - 0
Fax: 033632 - 50 60 29

grünstadt.eden
Rathauspassage 5A · 33411
48148 Münster
Tel: 0251 - 39 08 08 - 0
Fax: 0251 - 39 08 08 - 11 29

BIOTOPKARTIERUNG BRANDENBURG
Gerald Wiedwald · 16
Dorfstraße 23
Telefon: 2070 - 1444777

LAND BRANDENBURG

Landesamt für Umwelt, Gesundheit und Verbraucherschutz Brandenburg

Gewässerentwicklungskonzept Dosse Jäglitz
Karte 2-3a: Biotopkartierung in und außerhalb von Schutzgebieten
Abschnitt: Blatt 1 von 2

Lage in Land Brandenburg

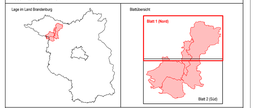

Blattübersicht

0 0,6 1,2 1,8 2,4 3 Km

Maßstab: 1:30.000

N

Kartengrundlage: Digitale Daten der Landesvermessung und geobasisinformation Brandenburg,
Nutzung mit Genehmigung Nr. GB-G 189
Topographische Karte 1:50.000/Normalausgabe, Bezugssystem: ETRS 89

Auftraggeber: Landesamt für Umwelt, Gesundheit und Verbraucherschutz Brandenburg, Ref. RW5
Stand: 14.05.2014