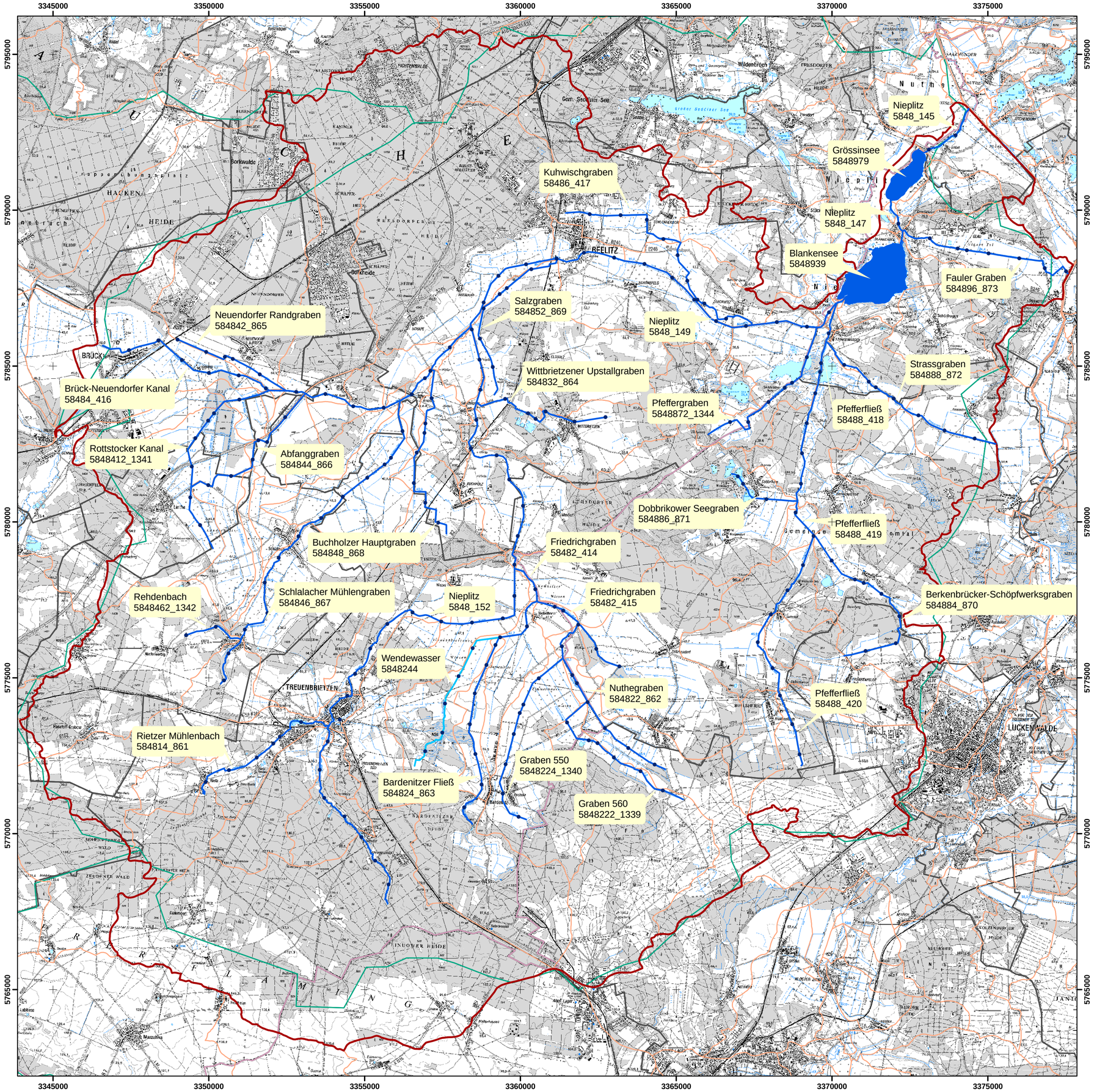

Gewässerentwicklungskonzept Nieplitz

Karte 2-1: Übersichtskarte

Abschnitt:
Blatt 1 von 1

Zeichenerklärung

- Grenze GEK Nieplitz
- Grenze Teileinzugsgebiet
- WRRL-berichtspflichtiger Fließgewässerwasserkörper
- WRRL-berichtspflichtiger Standgewässerwasserkörper
- Nicht WRRL-berichtspflichtiger Fließgewässerwasserkörper
- Kilometrierung
- Grenze Wasser- und Bodenverband
- Gemeindegrenze
- Kreisgrenze

Gewässername
WK-Nr.

LAND BRANDENBURG

LANDESAMT FÜR UMWELT, GESUNDHEIT UND VERBRAUCHERSCHUTZ BRANDENBURG

Regionalabteilung West

biola
Institut für ökologische Forschung und Planung GmbH

IDAS Planungsgesellschaft mbH

Gewässerentwicklungskonzept Nieplitz

Karte 2-1: Übersichtskarte

Stand September 2010

Lage im Land Brandenburg

Blatt GEK Nieplitz

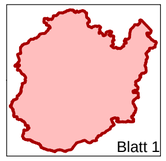

0 1 2 3 4 5 Km

N

Maßstab 1:85.000

Kartengrundlage:
Landesvermessung und Geobasisinformation Brandenburg (LGB)
Digitale Topographische Karte 1:50.000