# Internationale Flussgebietseinheit Elbe
## Koordinierungsraum Mulde - Elbe - Schwarze Elster
## Karte 15b: Grundwasserüberwachungsnetz - Chemie

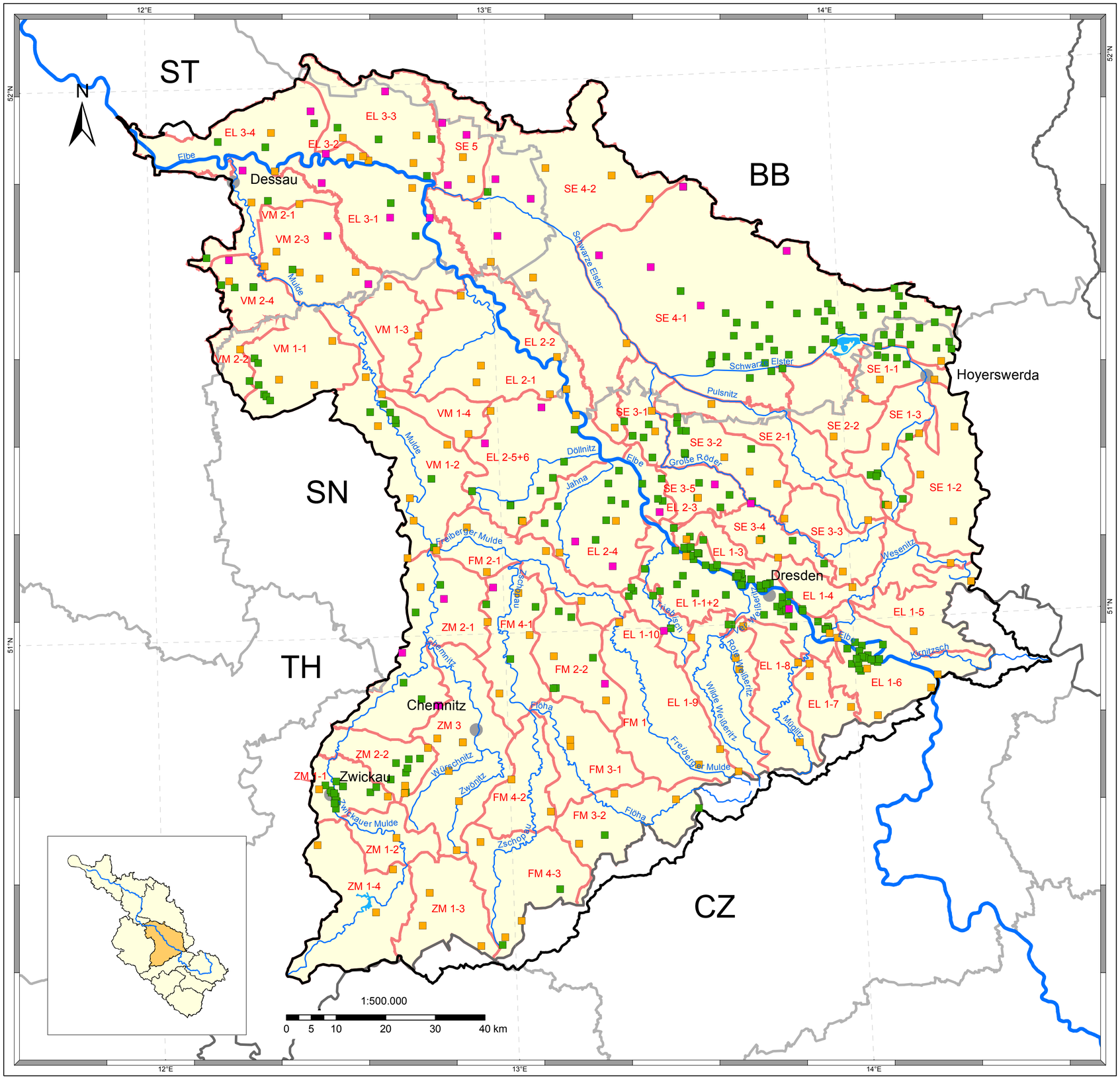


## Legende

**Messstellen Chemie**

- Überblick + operativ in Grundwasserkörper(-gruppen) in Hauptgrundwasserleitern
- Überblick in Grundwasserkörper(-gruppen) in Hauptgrundwasserleitern
- Operativ in Grundwasserkörper(-gruppen) in Hauptgrundwasserleitern
- Grundwasserkörper und -gruppen in Hauptgrundwasserleitern
- Grenze des Koordinierungsraumes
- bedeutende Fließgewässer
- bedeutende Seen (Standgewässer)
- Staatsgrenzen
- Länder- / Bezirksgrenzen
- Städte > 50.000 Einwohner

**Datenquellen**
Fachdaten:
Zuständige Behörden in der Flussgebietseinheit Elbe

Brandenburg | Sachsen | Sachsen-Anhalt | Thüringen | Česká republika

Basisdaten:
- This product includes geographical data licensed from European National Mapping Agencies. © EuroGeographics

- ATKIS(R), DLM1000; Copyright © Bundesamt für Kartographie und Geodäsie, 2003
- ZABAGED® Zeměměřický úřad, Česká republika

**Realisierung:**

bfg Bundesanstalt für Gewässerkunde

FGG ELBE

Wasser BLICK

**Stand:** Februar 2007

**Karte 15b**