Planungsteam GEK 2015

ube • Lp+b • IPS

Auftraggeber

LANDESUMWELTAMT BRANDENBURG

GEK Erpe

Rehfelde - 01.09.2010

Gewässerentwicklungskonzept für das Neuenhagener Mühlenfließ/Erpe

2. Sitzung des Projektbegleitenden Arbeitskreises

Uli Christmann (LP+B), Susanne Seuter (ube)
Dr. Heiko Sieker (IPS)

Tagesordnung

Tagesordnungspunkte

1. Protokoll der ersten Sitzung
2. Vorstellung des aktuellen Arbeitsstandes (Strukturkartierung, Defizitanalyse)
3. Vorbereitung des 1. Informationsforums zum GEK Erpe am 7.9.2010
4. Absprachen zum weiteren Vorgehen innerhalb des PAKs

Wasserblick-Plattform (www.wasserblick.net)

Wasserblick-Plattform

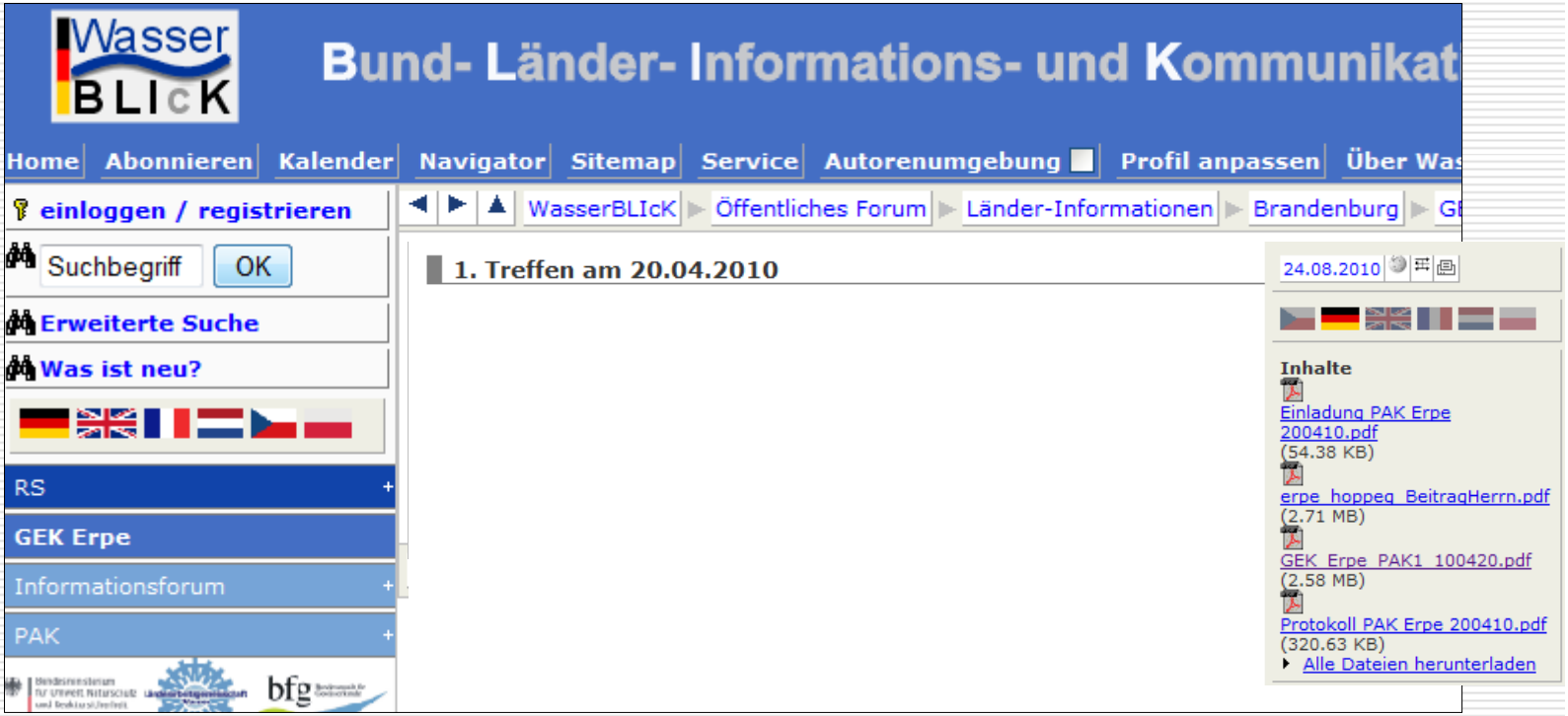

Protokoll

Protokoll

1. Treffen des projektbegleitenden Arbeitskreises GEK Erpe

Gewässerentwicklungskonzept Erpe

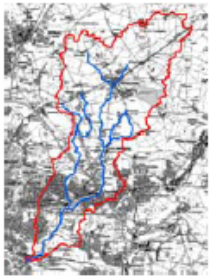

AG: LUA Brandenburg

Datum: 20.04.2010, 10:00 - 12:30 Uhr

Ort: Wasser und Bodenverband Rehfelde

Teilnehmer und Verteiler

Teilnehmer:	Christmann	Prädel	Liese	Donath
	Lpb	LK MOL, LWA	LK MOL, UWB	Gem. Neuenhagen
Schülz	Streckenbach	Schmidt	Herrn	Sieker
LK MOL	LK MOL, UNB	LK MOL, LW	LUA Brandenburg	Büro Sieker
Pontenagel	Liebing	Treuber	Kroner	Scheyhing
BRB Land.Denk.	Stadt Werneuchen	Sen Stadt XOW 14	NABU Hoppegarten	NABU Hoppegarten
Herrmann	Goll	Glimm	Ott Wibke	Zweynert
LUA R07	SenGesUm V IIE25	Stadt Altlandsberg	Sieker	Sieker
Armold	Engel	Kalettka		
WBV	WBV	ZALF Müncheberg		

Verteiler: alle Teilnehmer

Planungsteam GEK 2015, LUA

Verfasser: Fr. Zweynert

Tagesordnung

Tagesordnungspunkte

1. Protokoll der ersten Sitzung
2. Vorstellung des aktuellen Arbeitsstandes (Strukturkartierung, Defizitanalyse)
3. Vorbereitung des 1. Informationsforums zum GEK Erpe am 7.9.2010
4. Absprachen zum weiteren Vorgehen innerhalb des PAKs